

معرفی شرکت

شرکت مهندسی راشن سیستم آریا در سال ۱۳۸۷ تاسیس گردید و با به کارگیری کارشناسان مجرب در حوزه فن آوری اطلاعات و ارتباطات، فعالیت خود را در زمینه تولید، مشاوره، طراحی، اجرا، نظارت و نگهداری انواع نرم افزار های سفارش مشتری متمرکز نمود و با اجرای پروژه های معتبر و ارایه راه حل های مفید (Best Performance) در بهبود سرعت، امنیت و کارایی امور سازمانی مشتریان، توانست در ارزیابی های صورت گرفته، سربلند بوده و افتخار اجرای پروژه های بزرگی همچون تولید نرم افزار های اختصاصی درمانی و پژوهشی در مراکز درمان ناباروری رویان و ابن سینا و پژوهشکده درمان ناباروری یزد را در کارنامه خود درج نماید. بیش از ۹۰٪ پرسنل این شرکت تحصیلات عالی داشته و از تخصص های مختلف نرم افزار، سخت افزار و شبکه از قبیل برنامه نویسی، کنترل پروژه و کیفیت، نصب و راه اندازی شبکه و مدیریت پروژه، برخوردارند. البته استراتژی مجموعه بر استفاده از مشاورین مجرب شامل اساتید دانشگاه ها و مدرسین مراکز مهم فنی و مهندسی کشور به منظور آموزش، ارتقاء و به روزنگهداری دانش و مهارت کادر مدیریتی، فنی، اداری، بازرگانی و فروش می باشد. با توجه به افزایش روزافزون استفاده از سیستم های مبتنی بر IT در حوزه های اجتماعی، فرهنگی، بانکداری، شهرداری، علمی و... اهمیت رشد علمی و کاربری شرکت های فعال در صنعت ITC، شرکت مهندسی راشن سیستم آریا برنامه بلند مدتی را بر پایه دانش و تجربه کارشناسان خود تدوین نموده که دربرگیرنده اهدافی بلند مدت و جمعی است که امید است با همدلی و اتحاد و استفاده از انتقادات و پیشنهادات مشتریان گرامی و همچنین همکاران محترم، هر روز در جهت دستیابی به این اهداف، مسیری را طی نماییم تا بتوانیم سهمی اندک در جهت پیشرفت و موفقیت کشور عزیزمان در جهت دستیابی به تکنولوژی روز IT و رقابت با کشورهای مطرح دنیا در این زمینه داشته باشیم.

دندانپزشکی

در این سامانه می توانیم تمامی کارهای انجام شده بر روی دندان ها و فک برای هر مراجعه کننده به مرکز یا بخش دندانپزشکی مجموعه را ثبت نماییم.

• اطلاعات پایه

در این قسمت تمامی خدمات و قیمت هایی که به ازای خدمت گرفته می شود و تعریف مشخصات اولیه دندان ها و ... وارد می شود.

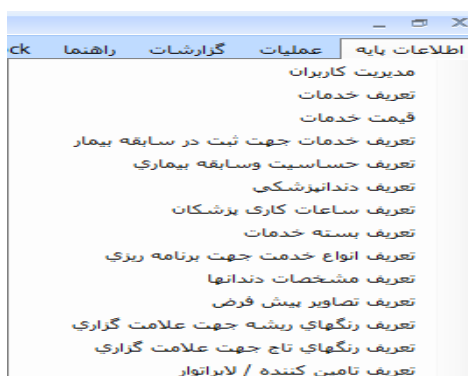

➤ تعریف دندان پزشکی

تمامی قسمت های دندان پزشکی و خدمات مربوط به هر کدام در این قسمت تعریف می شود.

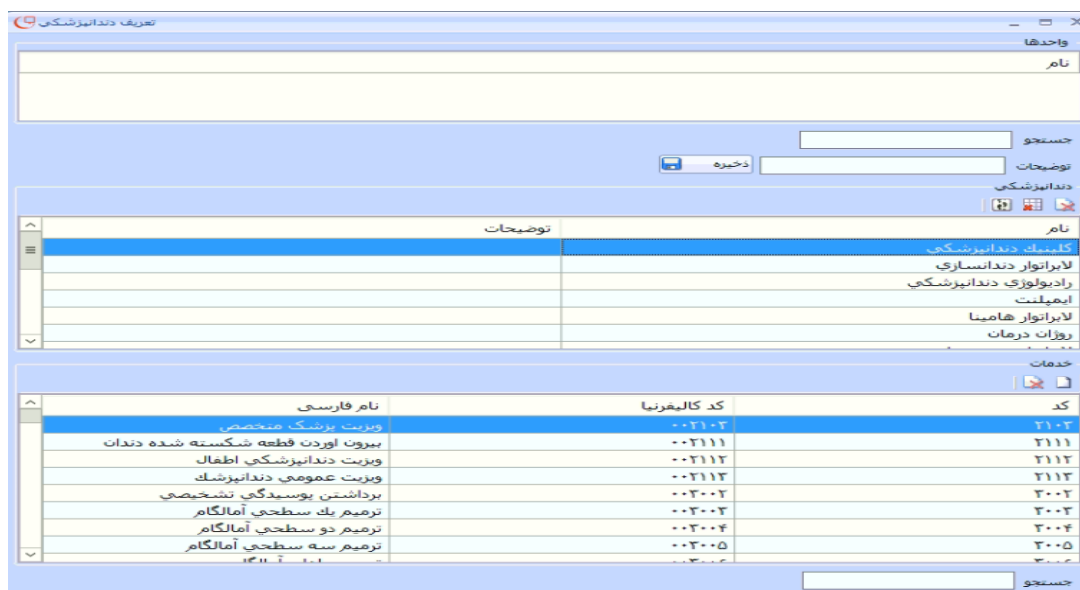

➤ تعریف مشخصات دندان ها

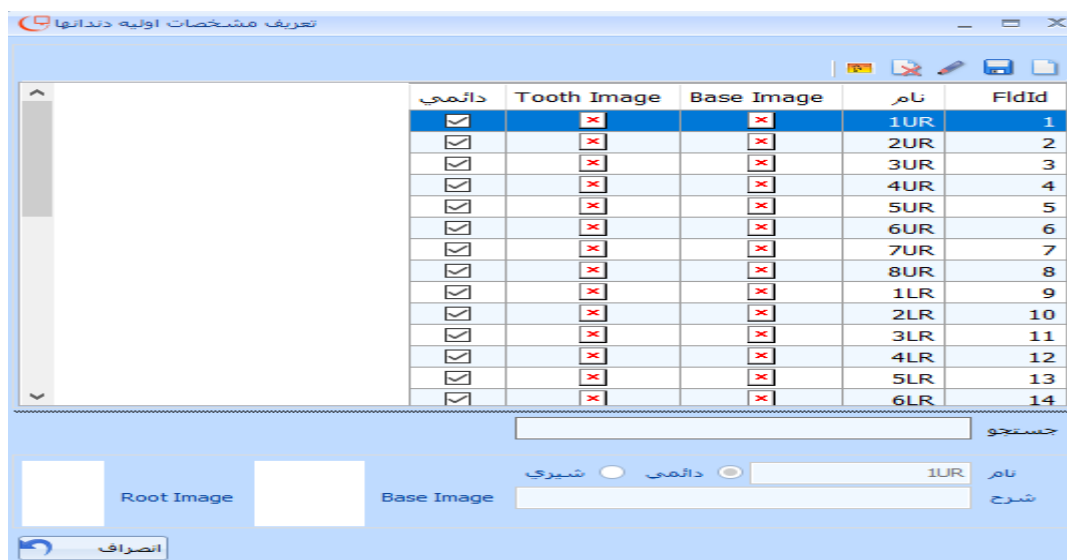

• عملیات

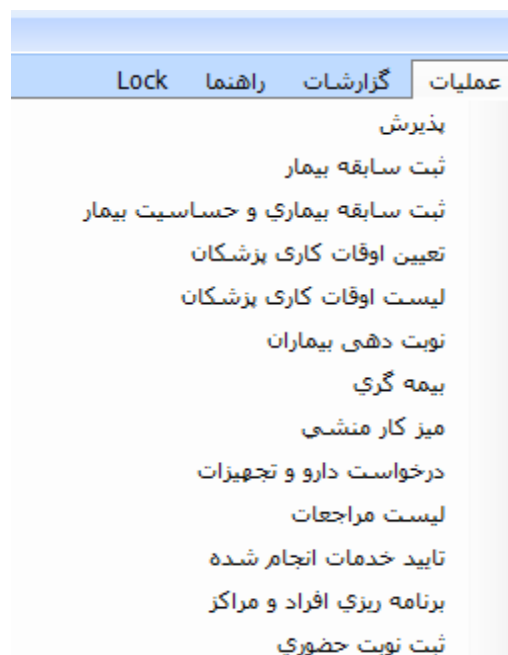

مرحله اول: امکان ثبت اطلاعات فردی و خدمات

پزشک دندانپزشکی

شماره پرونده

کشور: ایران | استان: تهران | شهر: تهران | منطقه: منطقه

شماره پرونده: 00-58-97

نام خانوادگی: | نام: | نام پدر: | جنسیت: زن

تاریخ تولد: 1370/08/19 | سن (سال): ۲۹ | تاریخ: ۱۳۹۹/۰۲/۲۳

شماره ارجاع: | بیمه تکمیلی: | نوع ارجاع: ارجاعی از درمانگاه

| نام سرویس | تعداد | فراست | مبلغ کل | سهم بیمه ... | سهم بیمه ... | قابل پرداخت |
|-----------|-------|-------|---------|--------------|--------------|-------------|
| | | | | | | |

مرحله دوم: ثبت سابقه بیمار

در این قسمت به پزشک این امکان داده می شود تا تمامی کارهای انجام شده قبلی بر روی دندان ها یا فک بیمار را ببینند و پس از آن کار های انجام شده در مراجعه آخر را ثبت نمایند.

دائمی

دائمی

شماره دندان: 11R

| توضیحات | تاریخ انجام | خدمت | پزشک | شماره دندان |
|---------|-------------|-----------------------|------|-------------|
| | 1399/02/07 | ترمیم دو سطحی آمالگام | | 11R |
| | 1399/02/07 | ترمیم یک سطحی آمالگام | | 11R |

دندان انتخاب شده: 3UL

تاریخ: 1399/02/24

شیری

سابقه بیمار

نام خانوادگی نام سن نام پدر ش . پرونده شناسه بیمار سن

دائمی شیری فک ثبت پرونده بالینی پرونده بالینی مراجعات لیست نوبت بیماران

دندان انتخاب شده : 3UL_Milk

فیلتر بر اساس دندان انتخاب شده

| شماره دندان | پزشک | خدمت | تاریخ انجام | توضیحات |
|-------------|------|------|-------------|---------|
| 1LR | | | 1399/02/07 | |
| 1LR | | | 1399/02/07 | |

3UL_Milk

پزشک

تاریخ 1399/02/24

شرح

فک

سابقه بیمار

نام خانوادگی نام سن نام پدر ش . پرونده شناسه بیمار سن

دائمی شیری فک ثبت پرونده بالینی پرونده بالینی مراجعات لیست نوبت بیماران

فیلتر بر اساس دندان انتخاب شده

پزشک

تاریخ 1386/04/12

شرح

ثبت پرونده بالینی بیمار

5

تلفن تماس : 021- 44350064

ایمیل : info@rashensystem.ir

آدرس : شهران بین همت و نیایش کنار گذر شهران - همت پلاک 12 طبقه اول واحد 1

امكان ثبت فرم های بالینی برای بیمار و همچنین مشاهده فرم های بالینی بیمار در این قسمت وجود دارد.

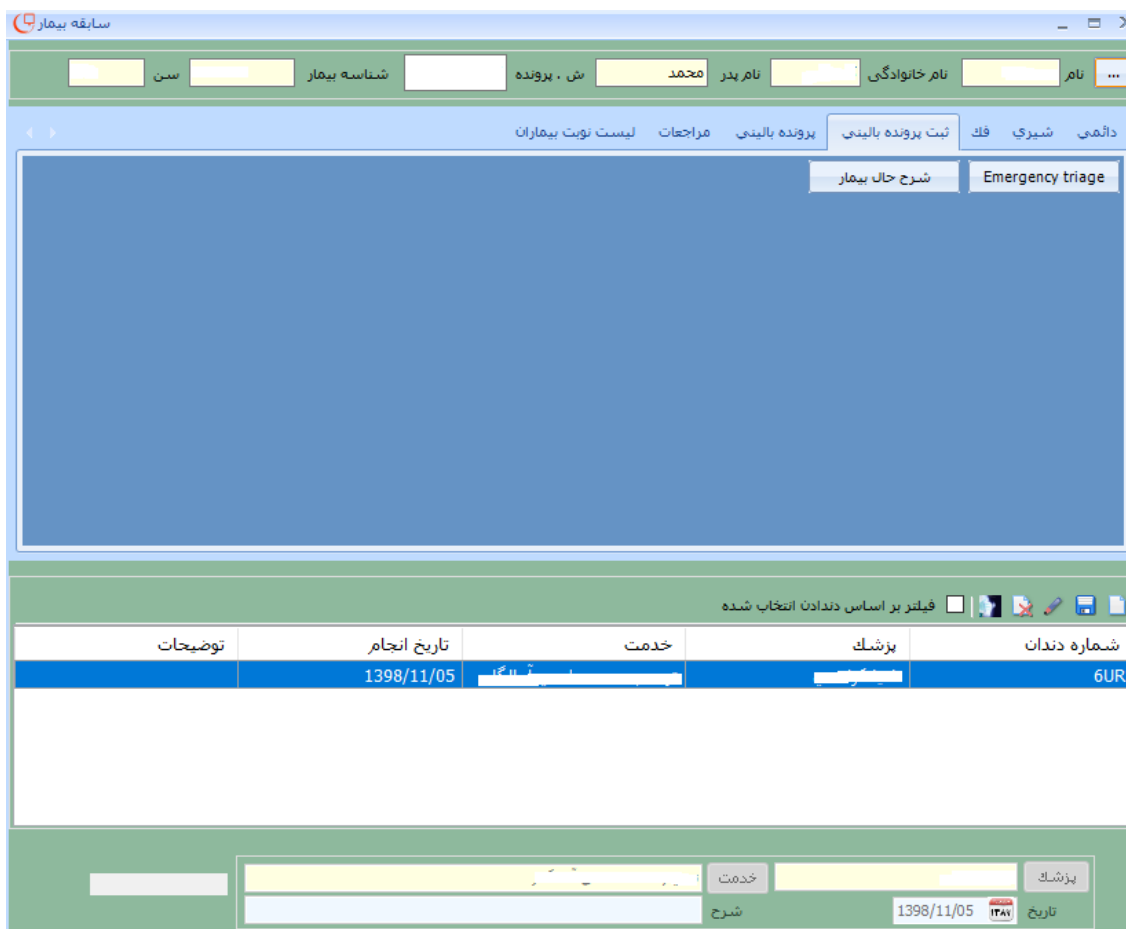

امكان گرفتن انواع گزارش در سیستم موجود می باشد.

